

# UniCalc devis



**UniCalc 5** est une réécriture complète de notre solution de devis, réalisée dans le but d'offrir une solution à la fois plus facile à utiliser, plus moderne, plus complète et plus ouverte.

## Ergonomie

L'utilisation d'une grille de synthèse (à gauche) couplée à un formulaire de saisie (à droite), a fait ses preuves. Elle offre une excellente lisibilité et une ergonomie optimale pour la saisie des données.

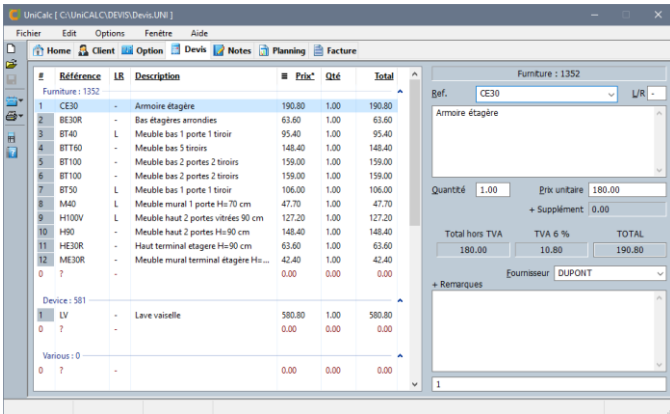

Chaque ligne de devis peut être complétée de remarques ou de composants, dont le coût sera ajouté à la ligne en cours.

## Tarifification claire et précise

Le devis est structuré en sections, dont chacune peut posséder ses propres règles de tarifations.

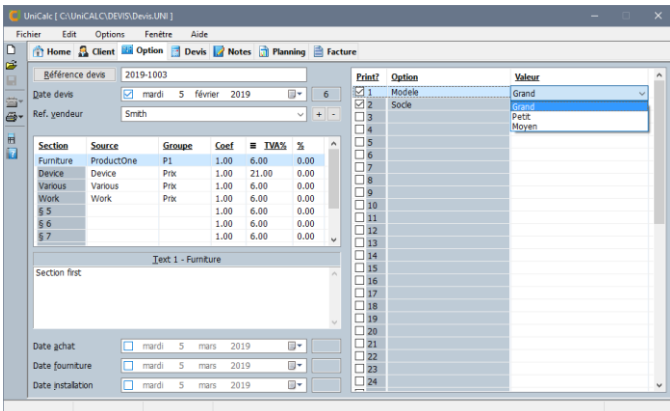

La tarification est normalement basée sur de simples coefficients, mais elle peut aussi bien résulter de la sélection d'options spécifiques (grille de droite). Ces règles peuvent être affinées pour tenir compte des contraintes liées à votre gamme de produits et services.

## Notes et calculs

Divers calculs sont souvent nécessaires pour réaliser un devis. Conserver, par devis, la trace des notes et des calculs peut s'avérer utile.

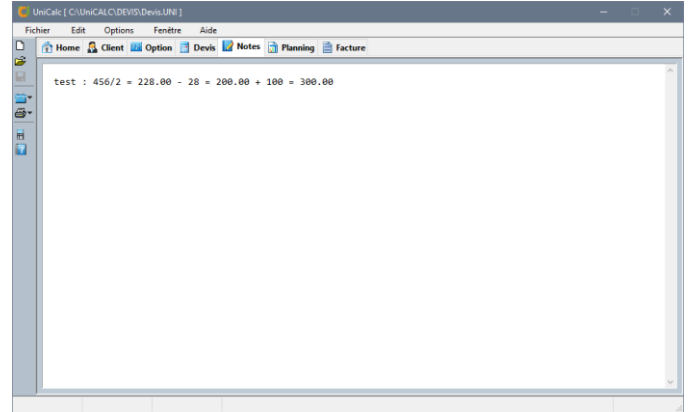

UniCalc est équipé d'un outil de prise de notes et de calculs directement dans le texte, sans prise de tête.

## Planning

Qui fait quoi, pour qui, quand, où, pour combien ? La vue « Planning » répond à toutes ces questions.

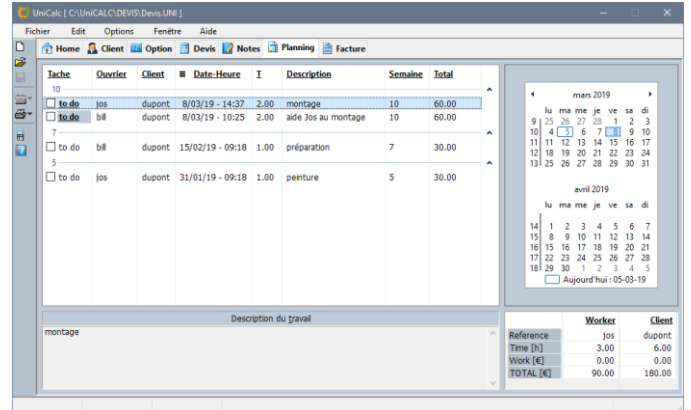

En liaison avec le calendrier, cette vue permet de planifier et de quantifier le travail par ouvrier et par client.

Le planning permet de regrouper les coûts et les taches par client, par ouvrier et par date.

## Facturation

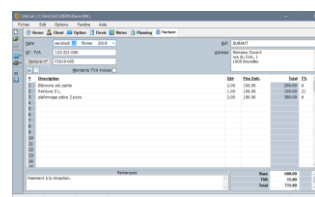

Indépendamment du devis, le volet « facturation » permet d'établir une facture avec une mise en page personnalisée.

## Liaison au devis graphique

L'aspect graphique du devis étant finalisée dans *ForthCAD*, un simple clic vous permet d'importer les données dans *UniCalc*.

## Documents

*UniCalc* peut générer des devis détaillés ou non, ainsi que les factures, notes d'envois, et les bons de commandes aux fournisseurs recensés dans le devis.

La mise en page des documents est personnalisable. Il est facile d'y insérer votre logo et diverses remarques.

**Virtual Company inc**  
 Unknown street, 1  
 1234-ONETWOTHREEFOUR  
 Téléphone : 012/34 56 78  
 Mobile : 0123/456-78  
 Email :  
 T.V.A. : 456-654-456  
 Banque : XY-45-4563-654

Monsieur Dupont  
 rue des Arbres, 12  
 1000 - Bruxelles  
 Belgique

Le 5-2-2019

Devis ref = 2019-1003

Modele : Grand      Socle : 15

**Furniture**

#	Ref	lv	Description	Qté	Prix	Total
1	B100	-	Meuble bas 2 portes à la française. Cette description est longue de façon à tester le programme de listing catalogue.	1.00	121.00	121.00
2	H30	-	Meuble haut 1 porte H=90 cm	1.00	48.40	48.40
3	B45	-	Meuble bas 1 porte	2.00	82.28	164.56
4	BT45	-	Meuble bas 1 porte 1 tiroir	1.00	114.95	114.95
5	H30	-	Meuble haut 1 porte H=90 cm	1.00	48.40	48.40
6	H35	-	Meuble haut 1 porte H=90 cm	1.00	54.45	54.45
7	BT50	-	Meuble bas 1 porte 1 tiroir	1.00	399.30	399.30
					<b>Total Furniture :</b>	<b>951.06 €</b>

**Device**

#	Ref	lv	Description	Qté	Prix	Total
1	LV	-	Lave vaisselle	1.00	580.80	580.80
					<b>Total Device :</b>	<b>580.80 €</b>

**Work**

No	Référence	LR	Description	Prix	Qté	Total	TVA
1	MO	-	Pose	18.15	13.00	235.95	21
					<b>Total (VAT included) :</b>	<b>235.95</b>	

Devis 2019-1003      Page 1 / 2

Les documents sont d'abord générés et prévisualisés en format PDF, ce qui permet de les transmettre par courriel.

## Fusion RTF

En plus des documents standards, *UniCalc* peut générer automatiquement des documents personnalisés à partir de fichiers RTF.

Ces documents sont obtenus sur base de canevas RTF comportant des champs de fusions.

Un éditeur performant vous permet à la fois de créer les canevas et de modifier les documents générés.

## Editeur

## Base de données

Par défaut, *UniCalc* utilise une base de données au format « *SQLite* ».

Un éditeur de table intégré permet de créer ou modifier les données dans les tables.

Label	Value
Ref	C60S
Lib_FR	Armoire colonne prof 35 vers 55
Lib_NL	
Lib_EN	
P	320.0
Art	

row 40

Les catalogues de la majorité des fournisseurs étant disponibles au format Excel, ils peuvent être importés sans difficulté dans la base de données.